

Eignungsbewertung der grundsätzlichen Flächenkulisse anhand der Flächennutzungen und der Artdaten

- durchschnittliche Eignung für Maßnahmen
- gute Eignung für Maßnahmen
- sehr gute Eignung für Maßnahmen

Natura 2000 Kulisse

- VSG mit EHZ Rotmilan und/oder Schwarzstorch und vorliegendem Managementplan
- VSG mit EHZ Rotmilan und/oder Schwarzstorch ohne vorliegenden Managementplan
- Weiteres VSG ohne EHZ Rotmilan und/oder Schwarzstorch
- FFH-Gebiet

Verwaltungsgrenzen

- Grenze des Regierungsbezirks

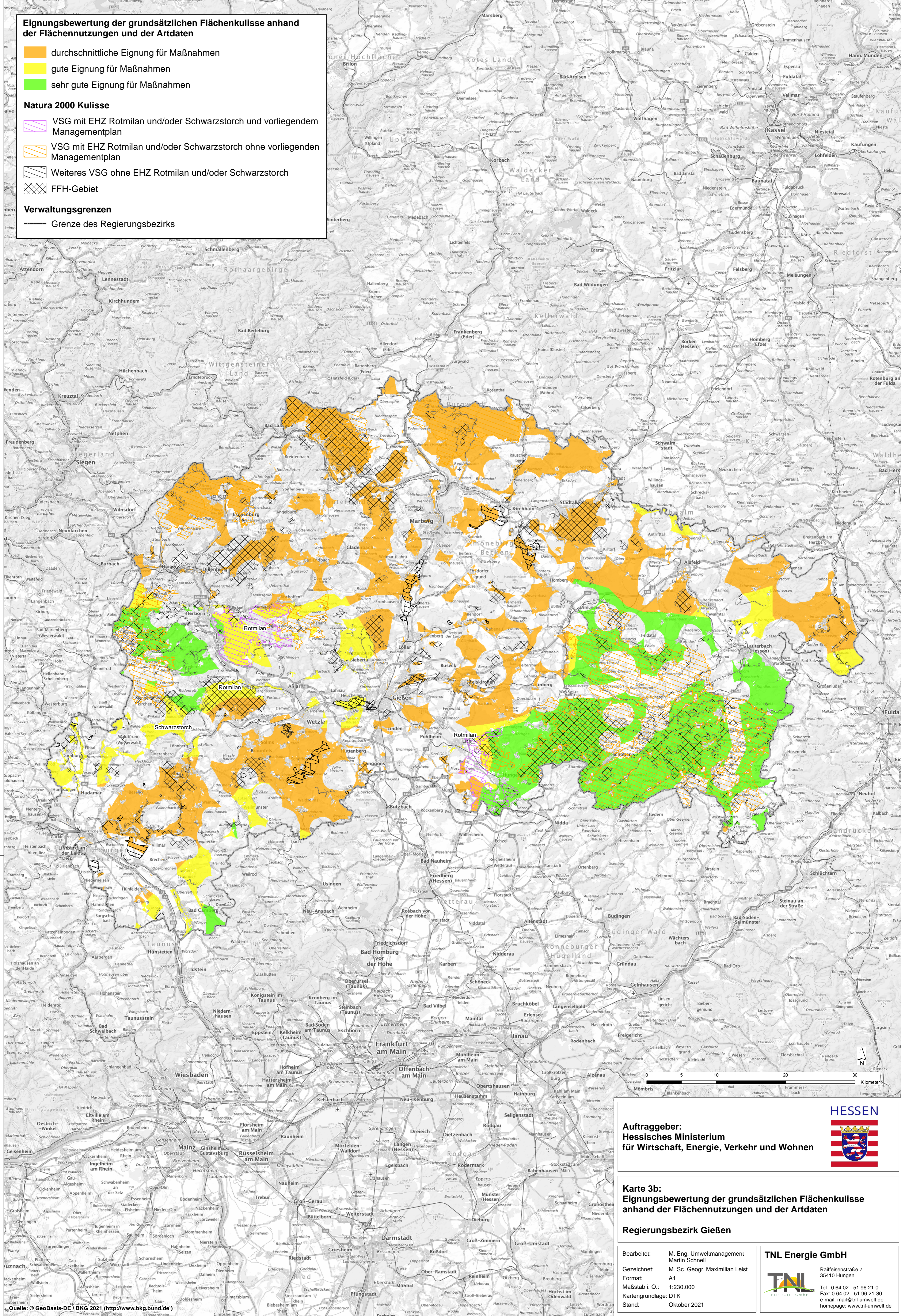

Auftraggeber:
Hessisches Ministerium für Wirtschaft, Energie, Verkehr und Wohnen



Karte 3b:
Eignungsbewertung der grundsätzlichen Flächenkulisse anhand der Flächennutzungen und der Artdaten
Regierungsbezirk Gießen

Bearbeitet: M. Eng. Umweltmanagement
 Martin Schnell
 Gezeichnet: M. Sc. Geogr. Maximilian Leist
 Format: A1
 Maßstab i. O.: 1:230.000
 Kartgrundlage: DTK
 Stand: Oktober 2021

TNL Energie GmbH
 Raiffeisenstraße 7
 35410 Hungen
 Tel.: 0 64 02 - 51 96 21-0
 Fax: 0 64 02 - 51 96 21-30
 e-mail: mail@tnl-umwelt.de
 homepage: www.tnl-umwelt.de

Quelle: © GeoBase-DE / BKG 2021 (<http://www.bkg.bund.de>)