

Eignungsbewertung der grundsätzlichen Flächenkulisse anhand der Flächennutzungen und der Artendaten

- durchschnittliche Eignung für Maßnahmen
- gute Eignung für Maßnahmen
- sehr gute Eignung für Maßnahmen

Natura 2000 Kulisse

- VSG mit EHZ Rotmilan und/oder Schwarzstorch und vorliegendem Managementplan
- VSG mit EHZ Rotmilan und/oder Schwarzstorch ohne vorliegenden Managementplan
- Weiteres VSG ohne EHZ Rotmilan und/oder Schwarzstorch
- FFH-Gebiet

Verwaltungsgrenzen

- Grenze des Regierungsbezirks

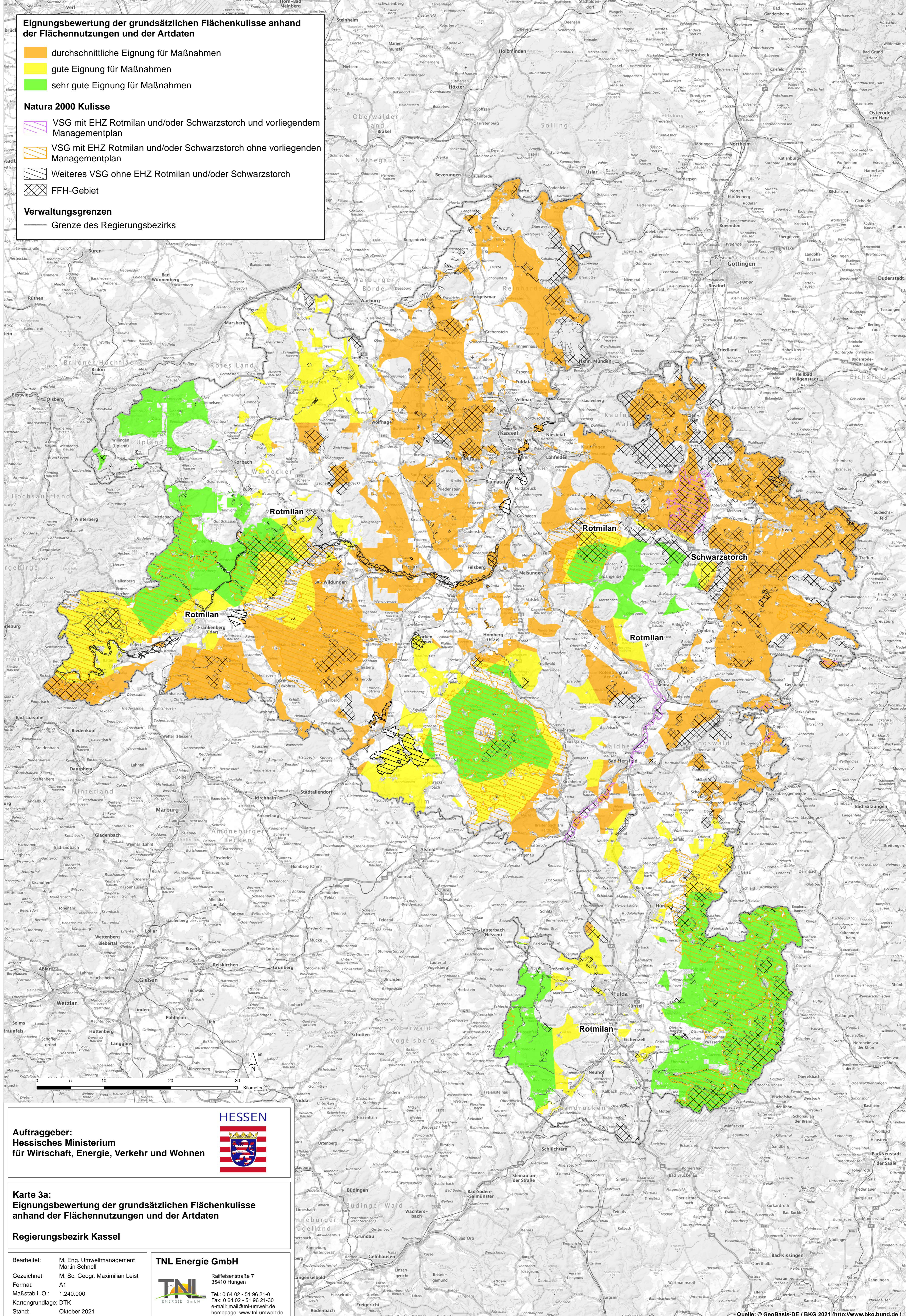

Auftraggeber:
Hessisches Ministerium
für Wirtschaft, Energie, Verkehr und Wohnen



Karte 3a:
Eignungsbewertung der grundsätzlichen Flächenkulisse
anhand der Flächennutzungen und der Artendaten

Regierungsbezirk Kassel

Bearbeitet: M. Eng. Umweltmanagement
Martin Schnell
Gezeichnet: M. Sc. Geogr. Maximilian Leist
Format: A1
Maßstab i. O.: 1:240.000
Kartengrundlage: DTK
Stand: Oktober 2021

TNL Energie GmbH
Raiffeisenstraße 7
35410 Hungen
Tel.: 0 64 02 - 51 96 21-0
Fax: 0 64 02 - 51 96 21-30
e-mail: mail@tnl-umwelt.de
homepage: www.tnl-umwelt.de