

Einzeldaten der grundsätzlichen Flächenkulisse

- Avifaunistische Schwerpunkträume windkraftempfindlicher Vogelarten (RP Gießen 2021)
- Projekt "100 wilde Bäche" (HLNUG 2020c)
- Auenkulisse (Maßnahme L28- IKSP) (HLNUG 2020a)
- Organogene Böden (Maßnahme L14 - IKSP) (HLNUG 2020b)
- Biotopverbundplanung (HMUELV & HMWVL 2013)**
 - Wanderkorridore der Wildkatze
 - Populationsareale der Wildkatze
 - Fließgewässerabschnitte mit Entwicklungsbereichen
 - Fließgewässerabschnitte ohne Entwicklungsbereichen
- Natura 2000 Kulisse**
 - VSG mit EHZ Rotmilan und/oder Schwarzstorch und vorliegendem Managementplan
 - VSG mit EHZ Rotmilan und/oder Schwarzstorch ohne vorliegenden Managementplan
 - Weiteres VSG ohne EHZ Rotmilan und/oder Schwarzstorch
 - FFH-Gebiet
- Verwaltungsgrenzen**
 - Grenze des Regierungsbezirks

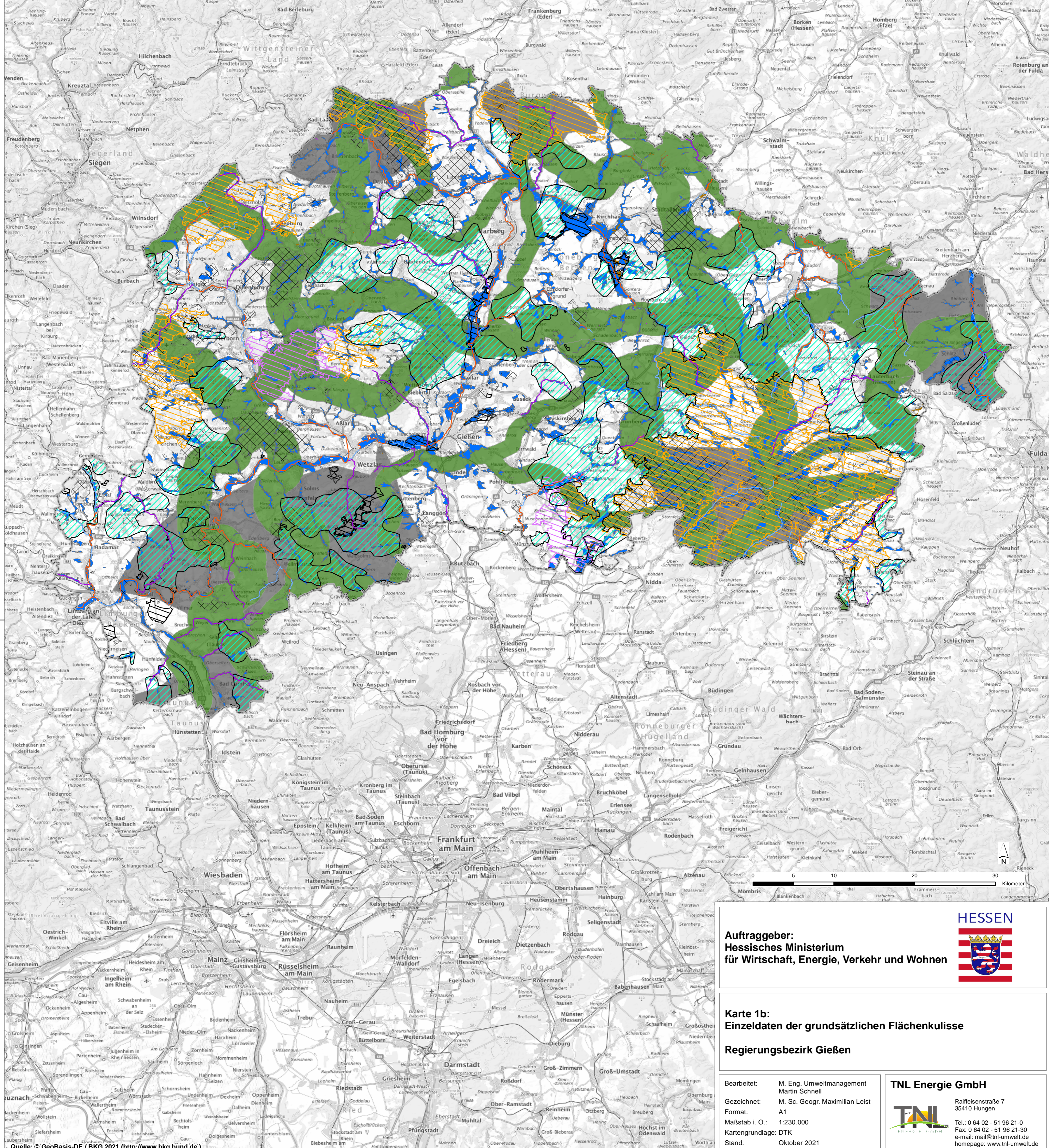

Auftraggeber:
Hessisches Ministerium
für Wirtschaft, Energie, Verkehr und Wohnen

Karte 1b:
Einzeldaten der grundsätzlichen Flächenkulisse
Regierungsbezirk Gießen

HESEN

Logo of the State of Hesse

Logo of TNL Energie GmbH

Bearbeitet: M. Eng. Umweltmanagement
Martin Schnell
Gezeichnet: M. Sc. Geogr. Maximilian Leist
Format: A1
Maßstab i. O.: 1:230.000
Kartengrundlage: DTK
Stand: Oktober 2021

TNL Energie GmbH
Raiffeisenstraße 7
35410 Hungen
Tel.: 0 64 02 - 51 96 21-0
Fax: 0 64 02 - 51 96 21-30
e-mail: mail@tnl-umwelt.de
homepage: www.tnl-umwelt.de

Quelle: © GeoBasin-DE / BKG 2021 (<http://www.bkg.bund.de>)