HESSEN

3. Änderung des Landesentwicklungsplans Hessen 2000
- Plankarte -

Maßstab 1:200 000

0 5 10 15 20
Kilometer

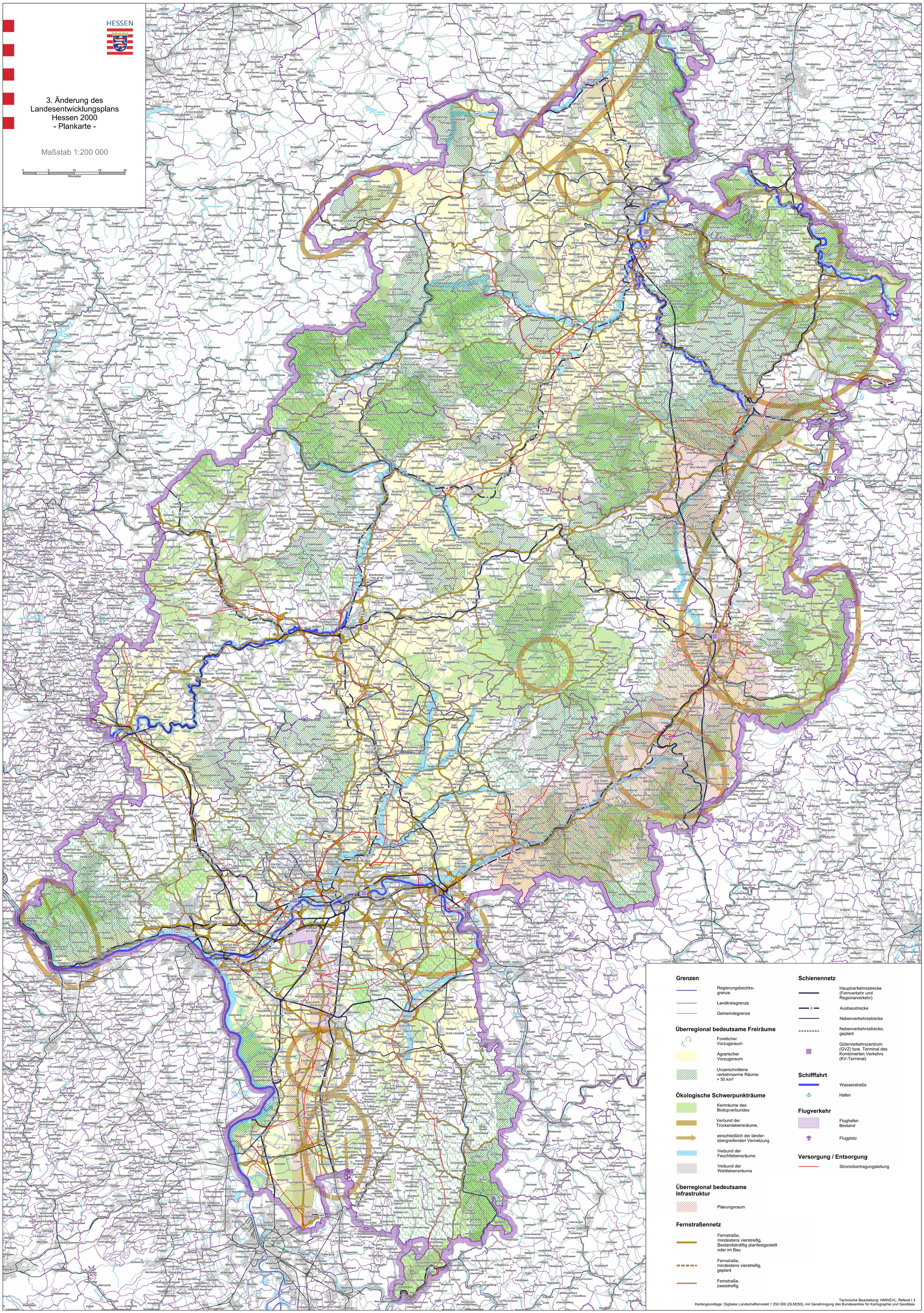

Grenzen

- Regierungsbezirksgrenze
- Landkreisgrenze
- Gemeindegrenze

Überregional bedeutsame Freiräume

- Forstlicher Vorzugsraum
- Agrarischer Vorzugsraum
- Unzerschnittene verkehrsarme Räume > 50 km²

Ökologische Schwerpunkträume

- Kernräume des Biotopverbundes
- Verbund der Trockenlebensräume,
- einschließlich der länderübergreifenden Vernetzung
- Verbund der Feuchtlebensräume
- Verbund der Waldlebensräume

Überregional bedeutsame Infrastruktur

- Planungsraum

Fernstraßennetz

- Fernstraße, mindestens vierstreifig, Bestandskräftig planfestgestellt oder im Bau
- Fernstraße, mindestens vierstreifig, geplant
- Fernstraße, zweistreifig

Schienennetz

- Hauptverkehrsstrecke (Fernverkehr und Regionalverkehr)
- Ausbaustrecke
- Nebenverkehrsstrecke
- Nebenverkehrsstrecke, geplant
- Güterverkehrszentrum (GVZ) bzw. Terminal des Kombinierten Verkehrs (KV-Terminal)

Schifffahrt

- Wasserstraße
- Hafen

Flugverkehr

- Flughafen Bestand
- Flugplatz

Versorgung / Entsorgung

- Stromübertragungsleitung

Technische Bearbeitung: HMWEVL, Referat I 3
Kartengrundlage: Digitales Landschaftsmodell 1:250 000 (DLM250), mit Genehmigung des Bundesamtes für Kartographie und Geodäsie